Wektorowa mapa do celów projektowych pod obiekty liniowe

skala 1:500, nr sekcji: 7.155.22.17.3.1; 7.155.22.17.3.2
Radom, ul. Wałowa
Jednostka ewidencyjna: ***146301_1, M. Radom***
Obręb: 0050 - Stare Miasto dz. 66/9 ark.61
oraz działki objęte zakresem aktualizacji

Oznaczenie kancelaryjne zgłoszenia pracy geodezyjnej:
Gd.III.6642.2.773.2022

Układ odniesienia wysokości: ***PL-EVRF2007-NH***
Układ współrzędnych prostokątnych płaskich: ***PL-2000***

Sytuacja zgodna z terenem na: ***31.03.2022 r***

Oznaczenie granic obszaru będącego przedmiotem aktualizacji

Opis służebności gruntowych: ***Mapa wykonana bez ustalenia obciążeń służebnościami gruntowymi - brak badania KW***

Brak decyzji o warunkach zabudowy

Dane wykonawcy:

-672007964- NIP 796-007-59-05
GEOPOL" s.c.
J.Woźniak, K.Lipiec
Zakład Usług Geodezyjno-Projektowych
26-600 Radom, ul. 25 Czerwca 63 lok.2
tel/fax: 48 362 31 36 geopol.radom@wp.pl

GEODETA UPRAWNIONY
Konstanty Lipiec
26-600 Radom, ul. Hallera 6/14
tel. 608038360 Upr. MGPiB Nr 10816

Radom, dnia 31.03.2022 r

Nie wyklucza się w terenie urządzeń, dla których brak było informacji branżowych i nie zostały odnalezione w terenie w czasie inwentaryzacji geodezyjnej

Poświadczam, że niniejszy dokument został opracowany w wyniku prac geodezyjnych i kartograficznych, których rezultaty zawiera operat techniczny pozytywnie zweryfikowany.
Jednocześnie informuję, że jestem świadomy odpowiedzialności karnej za złożenie fałszywego oświadczenia.

Identyfikator złożenia prac geodezyjnych	Gd.III.6642.2.773.2022
Organ prowadzący państwowy zasób geodezyjny i kartograficzny	Prezydent Miasta Radomia Miejski Ośrodek Dokumentacji Geodezyjnej i Kartograficznej
Wykonawca prac geodezyjnych	Konstanty Lipiec
Nr oraz data sporządzenia dokumentu zawierającego wynik pozytywnej weryfikacji	Protokół weryfikacji Nr P.1463.2022.855 z dnia 26.04.2022
Imię i nazwisko oraz nr uprawnień zawodowych kierownika prac	Konstanty Lipiec Nr uprawnień 10816

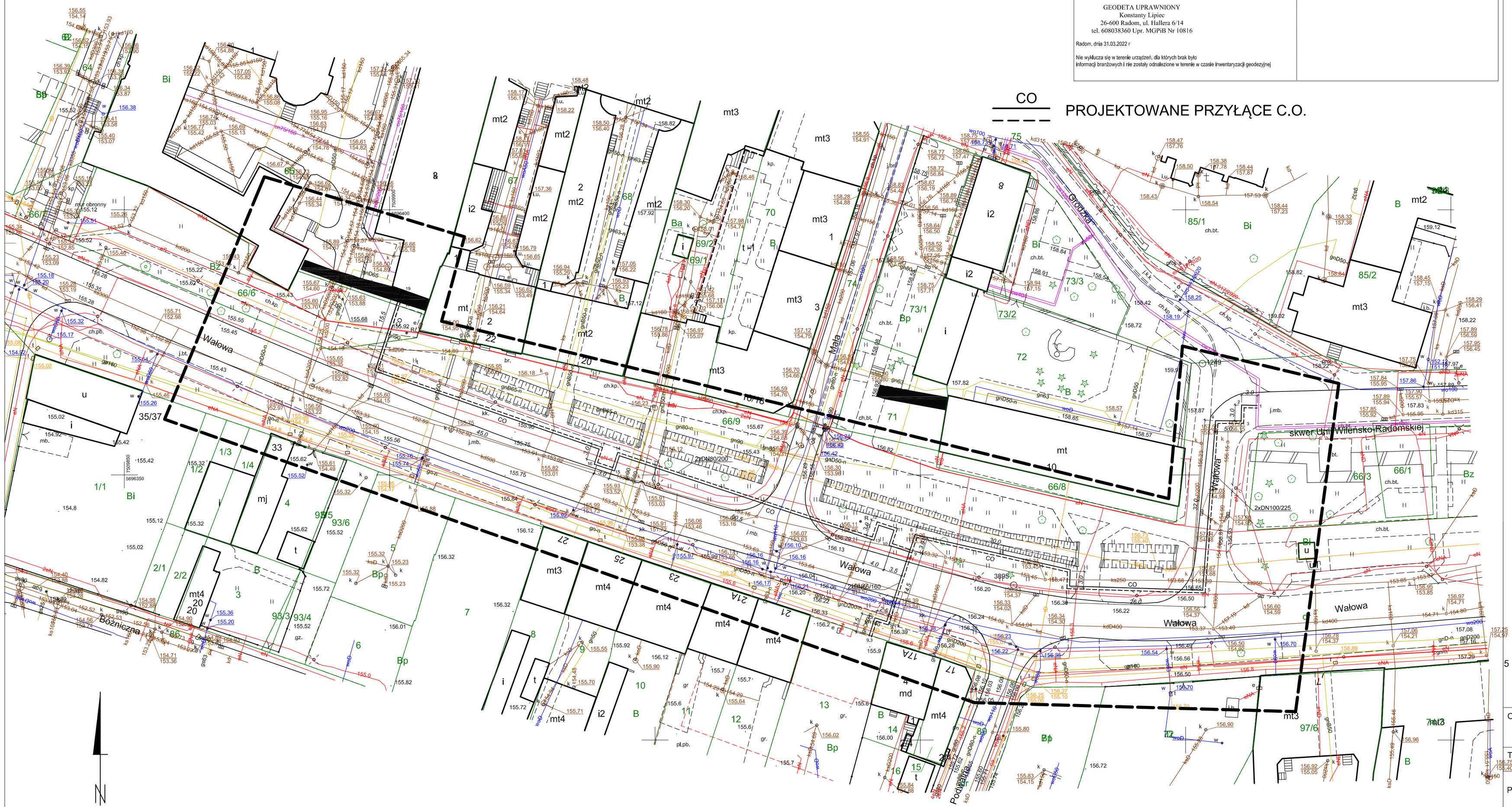

Nie wyklucza się istnienia w terenie urządzeń podziemnych, dla których brak było informacji branżowych i nie zostały odnalezione w terenie w czasie inwentaryzacji geodezyjnej.

PREZYDENT MIASTA RADOMIA
Dokumentacja NR Gd.IV.6630.230.2022
była przedmiotem narady koordynacyjnej przeprowadzonej w Urzędzie Miejskim w Radomiu
w formie: - zebrania zainteresowanych podmiotów
- za pomocą środków komunikacji elektronicznej
w dniu: 2022-06-02
PRZEWODNICZĄCY NARADY KOORDYNACYJNEJ
Wyp. PREZYDENTA MIASTA
mgr inż. Katarzyna Zawiska-Stajniak
KIEROWNIK
Pracowni Mapy Numerycznej

OBIEKT:	Projekt budowlany przyłącza ciepłowniczego do węzła cieplnego w budynku przy ul. Wałowej 19 oraz budynku Muzeum im. Jacka Malczewskiego przy ul. Rynek 11 w Radomiu	
TYTUŁ:	PROJEKT ZAGOSPODAROWANIA TERENU	Data: 05.2022
PROJEKTANT:	mgr inż. Mirosław Kijak nr upr. MAZ/0340/PWOS/04	Skala: 1:500 Nr rys: ZUD